



↓↓↓ NEWS ↓↓↓ NEWS ↓↓↓ NEWS ↓↓↓ NEWS ↓↓↓ NEWS ↓↓↓ NEWS ↓↓↓ NEWS ↓↓↓

Berichte und Ergebnisse der Mitgliederversammlung vom 26. Januar

67 Mitglieder besuchten die Hauptversammlung 2008

... und ließen sich anschließend das vom Felsenkeller-Wirt Herrn Disch spendierte Menü schmecken.

Andreas Godduhn wurde für ein weiteres Jahr als 2. Vorsitzender gewählt. Neben der Darstellung der sportlichen Aktivitäten und des Ausbaus der Infrastruktur stellte die Jugendabteilung ihre Planungen für 2008 vor und ehrte die Erfolge des zahlreichen Kanuslalom-Nachwuchses. Und natürlich durften sich wieder 4 Autoren der Elzquelle Aktuell oder der Homepage über gewonnene Gutscheine des Outdoor Center Freiburg (Gert Spilker) freuen.

Die Vorstandschaft



Ausblick Sommer 2008 – 10-jähriges *Elzquelle*-Jubiläum

Am 07.01.2008 wurde unser Verein 10 Jahre alt. Dieser Geburtstag wird natürlich gefeiert!
T E R M I N : 19. J u l i ! ! ! Bitte vormerken, weitere Infos auf Seite 10.

Kristina Schmidt

Infos aus der Finanz-Ecke

Jahresabrechnung 2007

Für alle die bei der Jahreshauptversammlung nicht anwesend waren oder die Zahlen nochmals sehen möchten, nachfolgend die Ergebnisse der Jahresabrechnung für das Kalenderjahr 2007:

Einnahmen		Ausgaben	
Vereinsbeiträge	5.871,00 €	Übungsleiterentgelt	3.765,00 €
Hallenbad	762,23 €	Sofortabschreibung	1.764,50 €**
Bootsverleih	577,70 €	Miete Hallenbad	780,64 €
Inserate	2.475,00 €	Stromkosten	76,35 €
Spenden	6.307,00 €	Versicherungen	187,72 €
davon zweckgebundene Spenden		Verbandsabgaben	1.394,50 €
für Fahrtkostenerstattung	2.465,40 €		
für Poloboote	670,00 €		
für Hallenbadnutzung	200,00 €		
Verbandszuschüsse	1.925,60 €	Geschenke	430,00 €
Sportveranstaltungen	1.050,88 €	Reparaturen/Instandhaltung	786,83 €***
		Porto und Büromaterial	271,74 €
Sonstiges	982,85 €	WW-Kanal Huningue	440,00 €
Zinserträge	28,85 €	Sonstiges	240,35 €
		Fahrtkosten, Lehrganggebühren,etc.	2.371,96 €
		Sportveranstaltungen	1.936,21 €
		Veranstaltungen Jugend	1.232,48 €
		Nebenkosten des Geldverkehrs	166,21 €
Einnahmen gesamt	20.254,71 €	Ausgaben gesamt	18.941,79 €
Gesamtergebnis	1.312,92 €		

*Ausgaben für Abschreibungen Anlagevermögen

Bootshausanbau 3.BA 3.797,30 € addiert sich zu den Gesamtanschaffungskosten und wird über einen Zeitraum von 20 Jahren abgeschrieben

Poloboote 2.100,00 € wird über einen Zeitraum von 2 Jahren abgeschrieben

** Einige Beispiele für Ausgaben Sofortabschreibungen

Startnummern	878,34 €
Werkzeug Bootshaus	182,65 €
Weithalstonnen	113,03 €
Tischgarnituren	174,69 €
Videokamera für Training	
Kanuslalom	395,90 €

*** Einige Beispiele für Ausgaben Instandhaltung/Reparaturen

Reifen + TÜV Hänger	193,21 €
Seile Slalomstrecke	113,86 €
Autokran Steine	306,42 €

Markus Kappelhoff, Kassenwart

 <p>Karl Stülpnager Installations- und Heizungsbaumeister Heizung, Solar, Sanitär www.heizung-freiburg.de</p> <p>Tel.: 0761/ 70 68 37 Fax: 0761 / 70 68 53</p>	<ul style="list-style-type: none">-Holzpelletheizung (Ökofen/KWB)-Hackgutheizung-Stückholzheizung-Solar-Thermi-Anlagen-Gasheizung (Brötje)-Gas-Sicherheitsprüfung-Gasleitungsabdichtung-Wasserleitungsabdichtung und Innenreinigung-Kundendienst für HeizungsanlagenSolarthermieanlagen undTrinkwasseranlagen-Notdienst
--	--

Aus der Jugendversammlung vom 12. Januar

Am 12.01.2008, fand nach dem Schwimmbadtraining die alljährliche Jugendversammlung im Pfadfinderhaus in Waldkirch statt. Wie jedes Jahr gab es Pizza und Getränke auf Kosten der Jugendkasse. Neben den Leitern der Versammlung Lena Schweikert und Harry Schaaf waren zahlreiche Jugendliche anwesend.

Der Jahresrückblick 2007 wurde zum letzten Mal von unseren beiden "alten" Jugendsprechern Jana Schweikert und Amelie Würzburger dargelegt. Beiden gilt für ihre geleistete Arbeit noch einmal ein herzliches Dankeschön.

Die Vorausschau für das Jahr 2008 wurde den Teilnehmern von Lena und Harry vorgestellt. Hierbei wurden insbesondere die Vereinsmeisterschaft in Verbindung mit unserem 10-jährigen Jubiläum am 19.07.2008, die Jugendausfahrt nach Villersexel vom 11.-13.07.2008, die Jugendhütte vom 11.-12.10.2008 sowie die Ferienspielaktion am 06.08.2008 besprochen.

Neben kleineren Tagesordnungspunkten wurden im Anschluss die Wahlen von Jugendleiter/-vertreter sowie die Wahlen der neuen Jugendsprecher vollzogen.

Als Jugendleiter/-vertreter wurden Harry und Lena wiedergewählt. Als neue Jugendsprecher dürfen wir Maike Viesel und Johannes Dinkelaker zu ihrer Wahl beglückwünschen und wünschen beiden in ihrem neuen Amt viel Erfolg.

Abschließend wurden noch Themenvorschläge für mögliche Aktivitäten der Vereinsjugend erarbeitet. Hierbei hatte jeder Teilnehmer die Möglichkeit Wünsche zu äußern. Es wurde eine interessante Palette zusammengetragen.

Wegen der geplanten Jugendausfahrt werde ich mich mit unseren Freunden aus Selestat in Verbindung setzen. Vielleicht können wir die Jugendausfahrt wieder gemeinsam gestalten.

Harry Schaaf, Jugendleiter



Spielekoffer Jugendgruppe:

Wie in der Jahreshauptversammlung angesprochen, plant die Jugendgruppe einen Spiekekoffer mit diversen Spielgeräten zu bestücken. An dieser Stelle erst einmal einen herzlichen Dank an Familie Hottong. Diese hat uns einen wunderschönen Koffer vermacht, der auch schon teilweise mit verschiedenen Spielgeräten bestückt wurde.

Weitere Spielgeräte werden aus der Jugendkasse finanziert, falls sich nicht der eine oder andere im Verein findet, der noch Spiele aus privatem Bestand spenden könnte.

Uns fehlen noch:

Indiaga, Federfussball, Fussball, Basketball, 4 Tischtennisschläger mit Bällen, Kniffel, Spielesammlung (Mensch ärgere dich nicht etc.), Spielkarten, Uno-Karten, Hagesack, Diabolo, Devilstick, Federballschläger, Volleyball. Wenn jemand Spielgeräte spenden will, bitte telefonisch an Harry Schaaf (07681/4746339) melden. Der Dank der Jugendgruppe ist euch sicher.

Harry Schaaf, Jugendleiter

Wir trauern um unseren Paddelkameraden Jörg Zoller

Am 13.2.2008 verstarb kurz vor seinem 26. Geburtstag völlig überraschend und für alle unfassbar unser Vereinsmitglied und Paddelkamerad Jörg Zoller.

Jörg erlernte das Paddeln in diversen Kursen bei der Elzwele und nahm als sehr angenehmer Teilnehmer bei zahlreichen Fahrten teil. Neben Photographie gehörte auch Kanupolo zu seinen Hobbys. Jörg war immer bereit, wenn es darum ging, zu helfen, sei es beim Bootshausputz, beim Elz-Kanuslalom, bei der Vereinsmeisterschaft oder bei Aktionen der Pologruppe. Wir trauern um unseren Freund und Kameraden Jörg.

Im Namen aller Mitglieder - Die Vorstandschaft

Unseren Dank, dass wir bis hier mit Jörg zusammen waren, möchten wir, die Pologruppe, mit folgendem Text ausdrücken:

"Am 13. Februar 2008 ist unser lieber Vereinsfreund und Kanupolospieler JÖRG ZOLLER von uns gegangen, sein plötzliches Ableben erfüllt uns alle mit großer Trauer. Jörg war ein begeisterter Polospieler der durch sein Hobby Film und Foto unsere gemeinsame fröhliche Zeit dokumentierte. Wir werden Dich und Deine Filme sehr vermissen."
Deine Pologruppe

Sommertraining und Kurse

Das Breitensport-Sommertraining und die Kurse beginnen nach den Osterferien Anfang April.

Neben einem Kajak Anfänger und einem Kajak Fortgeschrittenenkurs wird auch ein Canadier Fortgeschrittenenkurs angeboten. Die Kurse finden zum Teil auf der Elz und teilweise auf anderen Gewässern (Huningue, Rhein) statt.

Das Nachwuchstraining im Breitensport wird wie im letzten Jahr in einer Kinder- und einer Jugendgruppe angeboten. Daneben haben neu dazu gekommene Kinder die Möglichkeit, ganz sachte in einer Kinder-Anfängergruppe an die Kindergruppe herangeführt zu werden.

Erwachsene und Jugendliche können am Polotraining im Schwimmbad Kollnau und am Wildwassertraining auf dem Wildwasserkanal in Huningue teilnehmen.

Das Slalomtraining der Wettkampfgruppe wird wieder an zwei Terminen in der Woche angeboten, einige Sportler trainieren zusätzlich nach individuellem Trainingsplan. In regelmäßigen Abständen ist dienstagnachmittags ein Training in Huningue vorgesehen, Eltern sind hier als Fahrer gefragt. Es finden Trainingslager für verschiedene Könnensstufen und Lehrgänge für Anfänger.

Alle näheren Einzelheiten im Sommerprogramm.

Frank Schweikert



Goerner
WOHNEN
TEXTIL
KLEIDERLADEN
LEDERLADEN

Lange Straße 75-79 79183 Waldkirch
Telefon 07681 14040 Fax 07681 14080
Jedes Mittwochschliessung und jeden
Donnerstagsabend geöffnet



**Elektro
Zimmermann
Service**

Ihr Elektro - Fachgeschäft für
Haushaltsgeräte - Elektroanlagen
Beratung - Verkauf - Reparatur-Service

Lange Straße 10 • 79183 Waldkirch
Tel.: (07681) 7185 • Fax.: (07681) 1049
eMail: elektro-zimmermann-service@t-online.de

Neue Macher – Engagement bringt's

Es gab einige Veränderungen bei der Besetzung der Ressorts. Jörg Müller gab nach langjähriger Tätigkeit die Redaktion der Elzweille Aktuell an **Felix Reulecke** ab. **Jörg Müller** kümmert sich jetzt um die Kursverwaltung, die zuvor von Lena Schweikert gemacht wurde. Veronika Kirchner übergab das Ressort Wildwasser an **Mike Schätzle**, der wiederum seinen Posten als Streckenwart an **Gregor Godduhn** übergab. **Astrid Hakenlücke** übernahm von Andreas Hummel die Postverteilung.

Kirill Prokhorov gab nach kurzer Tätigkeit sein Amt als **Materialwart für die Sportgeräte** (Wildwasser- und Wanderboote, Paddel, Zubehör). Dafür suchen wir noch einen Ersatz.

Vielen Dank allen bisherigen Ressortleitern für Ihr unersetzliches Engagement!

Markus Kappelhoff, der neben seiner Vorstandstätigkeit als Kassenwart auch das Ressort **Bootsverleih** betreut, sucht für dieses Ressort einen Ersatz. Wer also Interesse an einer dieser Aufgaben hat, wendet sich bitte an die Vorstandschaft. Wir wünschen den neuen Ressortleitern viel Spaß und Erfolg!

Die Vorstandschaft



WÖHNEN & MEHR
VON IHREM SCHREINER

HOLDER
Schreinerei &
Innenausbau

71153 Waldkirch • Tel. 07683-7333
<http://www.holder-schreinerei.de>

Ärztliche Atteste – empfohlen für alle, verpflichtend für Wettkampfsportler

Zum Nachweis der körperlichen Fitness und Gesundheit wird für alle Teilnehmer von Sportveranstaltungen (Training, Kurse, Fahrten) pro Jahr eine ärztliche Kontrolluntersuchung zum Nachweis der gesundheitlichen Tauglichkeit für Kanusport empfohlen. Für die Durchführung sind die Teilnehmer selbst bzw. deren Erziehungsberechtigte verantwortlich.

Diese **Untersuchung ist für**

Teilnehmer an Wettkämpfen verpflichtend, der Nachweis muss vor dem ersten Saisonrennen beim Trainer abgegeben werden. Vordrucke für den Hausarzt liegen im Bootshaus oder können von www.elzweille.de unter „Lehrinfos“ heruntergeladen werden.

Frank Schweikert

Neuanschaffungen und Instandhaltung

Folgende nützliche Sachen wurden von Mitgliedern angeschafft oder auf Vordermann gebracht – Vielen Dank!

- Slalomstangen aus Alu. Mike Schätzle.
- Bootshausanbau Stufe 3: Andreas Godduhn, Markus Kappelhoff, Stefan Teister, Gregor Godduhn, Roland Hoch.
- Fön: Ulrike Allgaier-Schweikert
- 7 Stühle, 1 Tisch, 1 Schubkarre. Karin Godduhn.
- 1 Robson Wandercanadier. Martin Würzburger.
- 1 Handwägelchen. Unbekannter Spender.
- Aufbauten auf den Steinen der Strecke und Seile. Gregor Godduhn und Markus Kappelhoff.
- 6 Spritzdecken für Kinder und 6 Spanngurte. Frank Schweikert.
- Eine Personenwaage. Stefan Teister.

Die Vorstandschaft



Seit 100 Jahren Viesel
und immer noch innovativ!!!

Viesel
Lackierzentrum Waldkirch

Waldkirch - Industriestraße 5 - Tel. 07683/7328
www.viesel.de

Lackierarbeiten - Autopflege - Holzschutz - Prof. Service

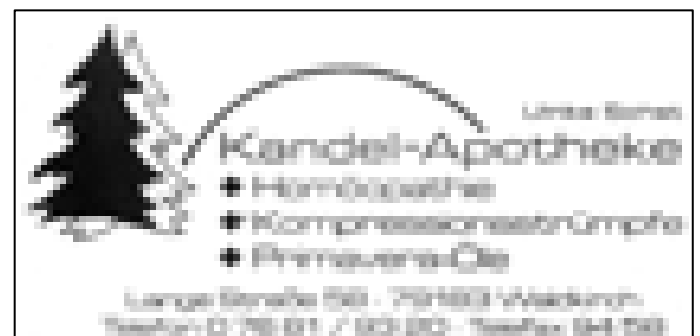

Lindlar-Straße
Kandel-Apothekes

- Homöopathie
- Kompressoren/Gumpfs
- Präparations-Öle

Lindlar-Straße 50a - 70183 Waldkirch
Telefon 07683/17 603-80 - Telefax 041 733

Ausbildung zum Fahrtenleiter oder Übungsleiter beim Badischen Kanuverband

Einige Mitglieder haben wieder die Ausbildung des Badischen Kanuverbandes zum Fahrtenleiter oder staatlich geprüften Übungsleiter Kanu Freizeitsport begonnen oder abgeschlossen.

Harry Schaaf schloss seine Übungsleiterausbildung erfolgreich ab – herzlichen Glückwunsch! Gregor Godduhn, Amelie Würzburger, Jana Schweikert und Markus Kappelhoff sind für die Ausbildung angemeldet.

Die DKV-Fahrtenleiterausbildung abgeschlossen haben Gregor Godduhn, Amelie Würzburger, Jana Schweikert, Uschi Kern und Markus Kappelhoff. Angemeldet zur Fahrtenleiterausbildung ist Christian Radler.

Interessenten für die Fahrtenleiter- oder Übungsleiterausbildung melden sich bitte beim sportlichen Leiter, Assistenten oder Leiter von Kursen und Training sollten mindestens den Fahrtenleiterschein haben, ein Übungsleiterentgelt bekommen bei der *Elzquelle* nur Inhaber gültiger Übungsleiterscheine.

Frank Schweikert

Auch bei stärkster
Wellengang immer
den richtigen...

...Durchblick

...mit Sportbrillen von Wildpferd!

REGISTRATION, EINGETRAGEN IN, TEL. 408104

3 JAHRE GARANTIE
aus der Sommermonat Berndt Haas
SANT-SPURER CAROLINER

Was ist unser
Vorteil?
- Wir sind seit
1970 in der
Wasserfiltration
aktiv und haben
eine langjährige
Erfahrung im
Handel mit
Wasserfiltern.
- Wir sind seit
1970 in der
Wasserfiltration
aktiv und haben
eine langjährige
Erfahrung im
Handel mit
Wasserfiltern.

Berndt & Haas
Wasserfiltration
Tel. 07581 24 9 96 oder 0190 7540 104

**Wohnmobilvermietung
und Fahrradverleih**

www.wohnmobile-waldkirch.de
Tel. 07581 24 9 96 oder 0190 7540 104

Neuregelung für das Vereinsfahrtenbuch

Der Kilometerstand im Vereinsfahrtenbuch belief sich zum Ende der Saison 2007 auf 19803 km.

Nachdem sich ein Vereinsmitglied in den Sommermonaten beim Badischen Kanuverband kundig gemacht hat, gelten ab sofort folgende Regelungen:

Trainingsfahrten von Erwachsenen am Bootshaus, in Hüningen oder an einer Spielstelle gelten nicht für das Wanderfahrerabzeichen des BKV/DKV und dürfen deshalb **nicht** mit einer Kilometerleistung ins Fahrtenbuch/Vereinsfahrtenbuch eingetragen werden. Für das Wanderfahrerabzeichen gelten nur **reine** Ausfahrten. Eine Ausnahme stellen die Trainingsfahrten von Kindern und Jugendlichen dar. Sie dürfen auch weiterhin mit Kilometerangabe eingetragen werden. Die Trainingsfahrten der Erwachsenen sollten aber weiterhin im Fahrtenbuch ohne Kilometerleistung dokumentiert werden! Für Rückfragen stehe ich gerne zur Verfügung.

Der Wanderwart Martin Würzburger

Saisonplanung Kanuslalom 2008

.Das Slalomprogramm bietet wieder Möglichkeiten für alle Alters- und Könnensstufen, vom Anfänger bis zum Kadersportler. Die Funktionen als Betreuer, Fahrer und Kampfrichter bei den verschiedenen Wettkämpfen wurden bereits in einem Elterntreffen Ende Januar verteilt.

Neben unserem eigenen Wettkampf in Waldkirch werden wir wieder die Rennserie der Baden-Württembergischen Meisterschaft besuchen. Dabei eignet sich das Rennen in Achern ganz besonders für Kinder, die gerne mit Kanuslalom beginnen möchten. In Waldkirch und Achern finden am Tag vor dem Wettkampf spezielle Slalom-Anfängerlehrgänge des Badischen Kanuverbandes für Kinder statt.

Sowohl die Schüler als auch die Jugendlichen und Junioren werden die jeweiligen Deutschen und Süddeutschen Meisterschaften besuchen.

Unsere besten Fahrer, die auch im D-Kader vertreten sind, werden an nationalen Ranglistenrennen, sehr schwierigen internationalen Wettkämpfen und der Nationalmannschafts-Qualifikation teilnehmen.

Für jeden Könnensstand werden Lehrgänge bzw. Trainingslager angeboten. Nähere Infos im Sommerprogramm.

Frank Schweikert

Ausfahrten 2009

Um euch auch in den nächsten Jahren ein ausgeglichenes Programm anbieten zu können, möchte ich bitten, euch Gedanken zu machen, wo ihr nächstes Jahr gerne paddeln gehen wollt. Neben Vorschlägen für neue Flüsse und Regionen könnt ihr auch gerne Ziele nennen, an denen die Elzwele schon war und wo ihr gerne wieder hin wolltet. Schickt mir bitte eure Wünsche und Anregungen. Möglicherweise kann dann bei der Fahrtenleiter Besprechung am Ende des Jahres schon ein Fahrtenleiter für euren Wunschfluss oder -Gebiet gefunden werden. Anregungen bitte persönlich an Mike (Tel: 0761-807845) oder per Email an wildwasser@elzwele.de

Mike Schätzle, Ressortleiter Wildwasserfahren

Vereinstarif im "Parc des eaux vives" Huningue

Durch die vom KCEW angeschaffte 100er-Karte bekommen die Elzwele-Mitglieder in Huningue Vergünstigungen im Tarif für den Zugang zum Fluss. Gegen Vorlage Eures DKV-Ausweises mit dem Elzwele-Vereinseintrag und der aktuellen Beitragsmarke werdet Ihr in die Elzwele-Liste eingetragen und erhaltet Zugang zum Fluss. Der Zugang für zwei Stunden kostet 4,40 EUR pro Person. Die Bezahlung erfolgt nicht in Huningue, sondern per Überweisung auf das Konto des Kanu Club Elzwele Waldkirch (siehe Seite 24). Bitte gebt bei der Überweisung als Verwendungszweck unbedingt das Stichwort "Huningue", den Namen, mit dem Ihr in die Elzwele-Liste eingetragen worden seid, und das Datum an (z.B. "Huningue, Max Mustermann, 01.01.2008").

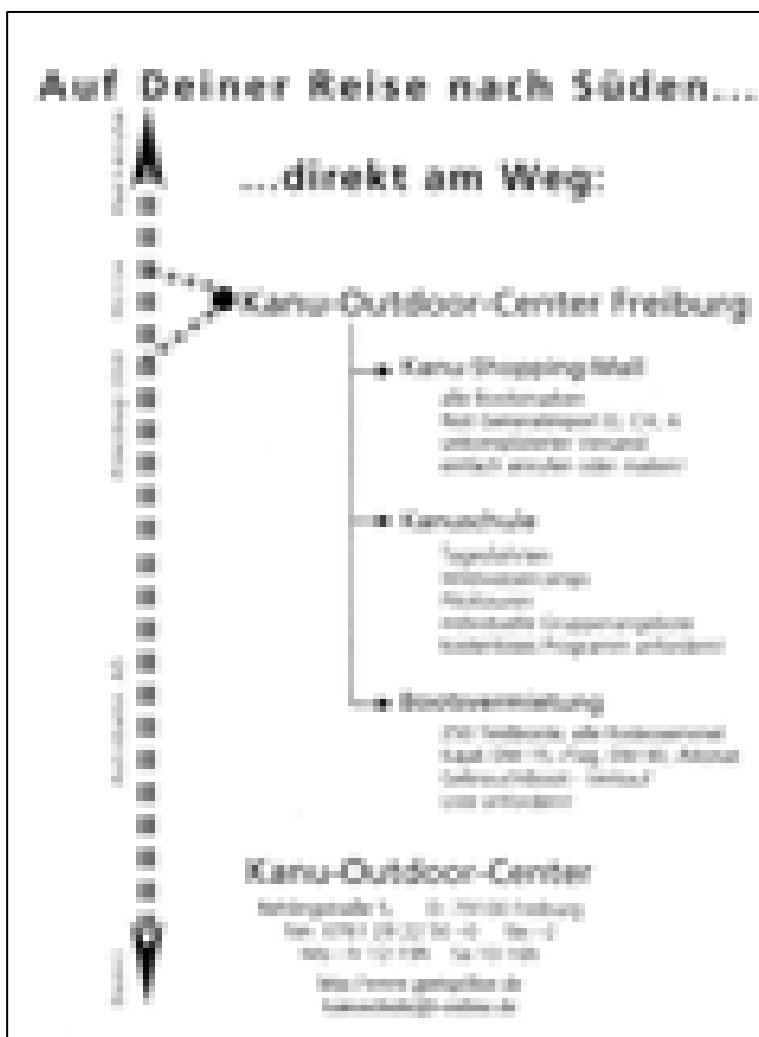

Jörg Müller

Aus der Vorstandschaft - Neue Richtlinien

Bei einer unserer letzten Vorstandssitzungen haben wir uns Gedanken darüber gemacht, wie wir bei Vereinsfahrten der mangelnden Erfahrung von Führerscheinneulingen begegnen sollen. Hier der Beschluss, der einerseits klar sagt was wir für sinnvoll erachten, andererseits aber auch begründete Ausnahmen zulässt.

- Bei Vereinsausfahrten sollen Fahranfänger bis 24 Monate Fahrpraxis ohne Begleitung erfahrener Beifahrer i. d. R. keine minderjährigen Vereinsmitglieder ohne ausdrückliche Einwilligung der Eltern transportieren.

Trainingszeiten auf der Elz beim Bootshaus

Wir teilen uns unsere Trainingsstrecke auf der Elz beim Bootshaus mit unseren Freunden vom Angelverein Siensbach. In Absprache mit den Anglern haben wir folgende Regelung getroffen:

- Mittwoch und Donnerstag sind offizielle Trainingstage für die Paddler. Das Training findet zu den im Programm angegebenen Zeiten statt. Paddler haben Vorrang vor Anglern.
- An allen anderen Tagen soll nur von wenigen Wettkampf-Leistungssportlern nach Möglichkeit in der Zeit von 10 bis 17 Uhr trainiert werden. Dies gilt vor allem für die Ferienzeiten. Angler haben Vorrang vor Paddlern.
- Geführte Gruppen im Breitensport (Kurse, Training) auf der Elz finden in der Regel nicht in den Ferien statt. Leistungssporttraining kann auch in den Ferien stattfinden.

In jedem Fall wird empfohlen, sich mit eventuell anwesenden Anglern abzusprechen, welche Bereiche gemieden werden sollen.

Siehe auch: „Richtlinie Paddeln und Angeln“ und „Richtlinie Paddeln“ auf www.elzwelle.de unter Richtlinien.

Die Vorstandschaft



E:MACK GmbH

KFZ – Meisterbetrieb

Bernd Mack | Stefan Mack
Lange Straße 90, 79183 Waldkirch

mobil: 0170 5756857, 0151 12107832
Telefon 07681 5789



blattens Design + Illustration Andreas Mack Tel.07681-5924814 www.blattens.de

Der richtige Partner
für Ihre Feiern und
Ereignisse.
Die öffentliche
Küche/Schulung
in Waldkirch



felsenkeller
HOTEL - RESTAURANT
WALDKIRCH

67 79182 Waldkirch
Fax 0 76 81 7 46 29 99

Post. 07681
Tel. 0 76 81 7 46 29 99
E-Mail: Felsenkeller@fkd.com

Kaufgesuche, Kaufangebote

Gesucht wird:

Suche dringend Neopren-Anzug, Gr. 158, am besten lang, gebraucht zu kaufen. Tel.: Paul Mutter, Tel. 07681 - 47 46 191

Verkäufe:

Slalomboot für großen Fahrer, Galasport Clou Maxi, gekürzt 375cm, gut erhalten, EUR 280,-, frank.schweikert@t-online.de, 07681-23404.

Liebe *Elzwelle* Mitglieder - dieses Ereignis solltet Ihr Euch nicht entgehen lassen! **Ihr seid wieder gefragt als Zuschauer, Helfer, Kuchenlieferant** und die Mitglieder unserer Slalomgruppe natürlich als Paddler:

6. Elz-Kanuslalom

Sonntag 06.04.2008

ab 10:15 Uhr

**Badische Meisterschaft und
1. Lauf Baden-Württembergische
Meisterschaft und Baden-
Württembergische Meisterschaft
Mannschaften**

im Kanuslalom

in Waldkirch-Kollnau

Am Bootshaus des KC *Elzwelle* beim Kollnauer Schwimmbad



Ausrichter: Kanu Club *Elzwelle* Waldkirch e.V.

www.elzwelle.de – slalom@elzwelle.de

Wir freuen uns auf interessierte Zuschauer!

Bei Pegelstand Telefonpegel Gutach (07681-7657) über 105 cm findet die Veranstaltung nicht statt.

Paddeln zum Elzwele-Jubiläum - Geeignet für ALLE Paddler: Die 8. Elzwele-Vereinsmeisterschaft am Samstag, 19. Juli 2008 ist für ALLE Paddler da

Beim Elzwele-Jubiläum soll natürlich auch gepaddelt werden, und zwar sollen alle die Möglichkeit dazu haben. Um alle Altersklassen und Kanudisziplinen, die in der Elzwele ausgeübt werden zu repräsentieren, haben wir uns einen veränderten Austragungsmodus ausgedacht.

Diesmal soll die Vereinsmeisterschaft als **Gruppenwettkampf** durchgeführt werden.

So oder ähnlich könnte es etwa aussehen:

In jeder Gruppe sollen zu gleichen Teilen Kinder, Jugendliche und Erwachsene verteilt sein.

Die Gruppen haben 4 Stationen zu bewältigen mit Aufgaben aus den 4 Bereichen Canadier-Wandern, Wildwasser, Kanupolo und Kanuslalom.

1. **Canadier-Wandern:** Gepäcktransport über die Elz. 6 „Gepäckstücke“ sind zu transportieren. Zeitnahme.
2. **Wildwasser:** Wurfsackwerfen – Rutsche in die Elz – Kehrwasserfahren – Paddelstütze oder Rolle. Je Teilaufgabe gibt es Zeitgutschriften.
3. **Slalomstaffel:** Staffelwettkampf durch ein paar Tore. Zeitnahme.
4. **Polo:** Zupassen von Teammitglied zu Teammitglied – Torwurf. Drei mal. Zeitnahme.

Wir freuen uns auf viele Meldungen von Jung und Alt, Anfängern, Fortgeschrittenen und Könnern.

JEDER KANN MITMACHEN – DABEI SEIN IST ALLES!

Meldungen bitte durch Eintrag in die Liste im Bootshaus oder ganz spontan am Wettkampftag.

Die Ergebnislisten der letzten Jahre sind auf der Homepage www.elzwele.de zu finden.

Maika Viesel, Johannes Dinkelaker und Frank Schweikert



Emil Ruf
Ink. & Fiedler
Freizeit-Service-Partner
IBVO-Station

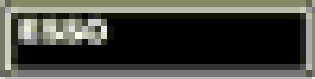

Freiburgerstraße 27 · Tel. 07681/7314
79183 Waldbach · Fax 07681/31486



CFS Hentrich
Camping Freizeit Service

Seit über 28 Jahren Ihr Partner!

Freizeit-Geschäftszentrum
Gewerbestraße 11
79144 Gundelfingen
Tel. 0764 / 148 22 21
Fax 0764 / 148 48 37

Bad Arolingen-Burggen
Düssler Straße 1
79849 Burggen
Tel. 076 33 / 19 12 20
Fax 076 33 / 19 12 80

<http://www.homepage-regioseiten.com/hentrich>

Eisfahrt von Breisach nach Burkheim am 03.02.2008

Am Faschnachtsonntag treffen wir uns um 10 Uhr am Bootshaus. Wir sind erst mal Christian, Martin und ich. Die anderen drei – Elli, Britta und Andreas – stoßen beim Ein- bzw. Ausstieg dazu. Martin und ich haben die Ehre, den neuen Kanadier einzuweihen. Christian nimmt ein Kajak. Für eine „Eisfahrt“ haben wir tolles Wetter – Sonne pur und für die Jahreszeit angenehme Temperaturen von den Wassertemperaturen mal abgesehen. Bei der Abfahrt vom Bootshaus Richtung Breisach torkeln uns noch einige Nachzügler vom Hexensabbat entgegen – denen würde eine Eisfahrt auch gut tun – oder wenigstens den Kopf unter kaltes Wasser. Am Einstieg in Breisach treffen wir Elli und Britta. Wir beginnen, die Boote zu richten während Martin mit Elli zum Ausstieg die Autos fahren und Andreas, der dort wartet abholen. Britta pumpt zwischenzeitlich den Outside auf Standardgröße. Nachdem Martin, Elli und Andreas wieder eintreffen, können wir starten. Der neue Kanadier lässt sich prima fahren. Er ist leicht und reagiert beim Paddeln sofort und exakt. Leider auch wenn der Paddler mal ein Nickerchen einlegt. Bei einer Brückendurchfahrt lege ich mich zurück – wegen der Durchfahrthöhe - verliere kurz mein Gleichgewicht und zack ist mein Arm im Wasser. Da es mir aber doch zu kalt ist entscheide ich mich den Rest der Fahrt im Boot zu bleiben. Also man sollte immer wachsam sein. Nachdem für allgemeine Heiterkeit gesorgt war, ging es durch eine faszinierende Winterlandschaft, die durch das fehlende Grün Ihren eigenen Reiz entfaltet. Am Burkheimer Baggersee erleben wir eine Überraschung. Das Flussbett ist trocken. Offenbar durch Arbeiten am Baggersee. Daher entschließen wir uns die Boote umzutragen und die Fahrt auf dem Baggersee fortzusetzen. Nach kurzer Suche finden wir wieder den Ausfluss und wir sind wieder auf der Wunschstrecke. Nachdem wir vereinzelt „Eisstellen“ gesichtet haben, beenden wir die Fahrt in der Nähe von Burkheim. Zum Abschluss einer gelungenen Fahrt gibt es ein kurzes Picknick mit Glühwein zum Aufwärmen.



Britta pumpt zwischenzeitlich den Outside auf Standardgröße. Nachdem Martin, Elli und Andreas wieder eintreffen, können wir starten. Der neue Kanadier lässt sich prima fahren. Er ist leicht und reagiert beim Paddeln sofort und exakt. Leider auch wenn der Paddler mal ein Nickerchen einlegt. Bei einer Brückendurchfahrt lege ich mich zurück – wegen der Durchfahrthöhe - verliere kurz mein Gleichgewicht und zack ist mein Arm im Wasser. Da es mir aber doch zu kalt ist entscheide ich mich den Rest der Fahrt im Boot zu bleiben. Also man sollte immer wachsam sein. Nachdem für allgemeine Heiterkeit gesorgt war, ging es durch eine faszinierende Winterlandschaft, die durch das fehlende Grün Ihren eigenen Reiz entfaltet. Am Burkheimer Baggersee erleben wir eine Überraschung. Das Flussbett ist trocken. Offenbar durch Arbeiten am Baggersee. Daher entschließen wir uns die Boote umzutragen und die Fahrt auf dem Baggersee fortzusetzen. Nach kurzer Suche finden wir wieder den Ausfluss und wir sind wieder auf der Wunschstrecke. Nachdem wir vereinzelt „Eisstellen“ gesichtet haben, beenden wir die Fahrt in der Nähe von Burkheim. Zum Abschluss einer gelungenen Fahrt gibt es ein kurzes Picknick mit Glühwein zum Aufwärmen.



Fotos: Elisabeth Krieg

Der Vorderrhein

Einer der Klassiker in den Alpen mit einer beeindruckenden Kalksteinschlucht!

Der Vorderrhein ist einer der landschaftlich interessantesten Flüsse der Schweiz. Er entspringt in 3000 m hohen Bergen in der Nähe des Gotthardtunnels. Einige Kilometer unterhalb der Stadt Ilanz bis kurz vor Reichenau durchbricht der inzwischen breit gewordene Fluss die große und imposante Flimserschlucht. Das besondere an dieser Schlucht sind die riesigen Bergsturzzonen, bei denen das typische weiße Kalkgestein freigelegt wurde.

Erster Tag:

Unsere Anfahrt dauerte über Zürich ca. 3.5 Stunden. Bei hervorragendem Wetter und nicht allzu übrigem Wasserstand setzten wir in Ilanz ein und fuhren bis Ilanz wie unten beschrieben.

Ilanz Versam Befahrbarkeit:
ganzjährig

Länge und Schwierigkeit: 10
km WW II-III

Hier lassen sich die schwersten Stellen meistens etwas Umfahren. Nach 1,5 Kilometern sollte man sich vorsichtig an einen breiten Blockwurf herantasten. Folgend nach ca. 7 km Unmittelbar nach einer stärkeren Linkskurve folgt eine ca. 200 m lange, teilweise erheblich verblockte, wuchtige Gefällstrecke (WW III-IV). Diese Passage hat denn auch einigermaßen viel Spaß gemacht da sie ziemlich überraschend kam und bei dem Wasserstand etwas rumpelig war und zu kleineren harmlosen Karambolagen führte.



Unsere 5er Gruppe bestand

aus Markus, Meike, Christina, Jutta, und Christian da gleichzeitig die Truner Wildwasserwoche stattfand waren wir nicht alleine auf dem Wasser. Nach dieser Gefällstrecke sammelten wir uns wieder zusammen. Wir waren jetzt kurz vor dem berühmten 'Schwarzen Loch', einer stark angeströmten und teilweise unterspülten riesigen Felswand. Die ganze Umgebung hier war sehr schön und beeindruckend. Hier hat Jutta aufgehört. (eigentlich zu unnützlich denn selbst wenn kein einziger Paddel schlag gezogen wird ist man ca. in einer Stunde in Reichenau angetrieben.

Abschnitt:

Versam - Reichenau

Länge und Schwierigkeit: 9,8 km WW II-I

Befahrbarkeit: ganzjährig

Wer erst bei Versam einsteigt, hat die größten wildwassertechnischen Schwierigkeiten hinter sich, aber den zweiten Teil der imposanten Schlucht noch vor sich.

„Spät Abends verkochte Spagetti“ * „Mike und Christian hatten dann auch die nette Idee, schon mal zu kochen. Markus und ich machten uns dann auf den Weg, Jutta in Versam abzuholen. Tolle Idee, da die Strecke mit dem Auto uns beiden die Möglichkeit gab das ganze noch einmal von oben aus zu betrachten und bei der entsprechenden Abendbeleuchtung der Sonne einfach nur schön war. Währenddessen wussten wir nicht, dass die Gesichter von Mike und Kristiana so aufquollen wie die Nudeln*. Das Essen erfüllte seinen Zweck und der Wein beruhigte die Gemüter. :-)

Nach einigen Überlegungen befuhren wir die selbe Strecke nicht wie am Vortag.

ZweiterTag :

Campadial bis Camping Trun....

„Da gab es die Übung mit dem Wurfsack“ Danke Mike, ja hier trafen wir die Gruppe der Truner Wildwasser Woche. Verschiedene Bergetechniken wurden demonstriert, trotz ernsten Hintergrund ging das ganze recht humorvoll ab. In Trun angekommen verbrachten wir noch einige Sonnige Stunden, um danach gegen Abend die schöne Heimfahrt anzutreten, natürlich im üblichen Stau bei guter Stimmung und Musik.

Christian Radler

Der aktuelle Wasserstand des Vorderrheins kann aktuell über das Internet bei www.bwg.admin.ch/service/hydrolog unter der Pegelstation Vorderrhein-Ilanz `7 Tage´ abgefragt werden.

NW: 25 cbm,

MW: 50 cbm,

HW: 80 cbm.

Fotos: Elisabeth Krieg



Auto Maren
MH, Bernhard Werner

Adolf-Ruth-Strasse 2
79183 Waldkirch
Tel.: 076816818

Winterfahrt auf Heubach und Wildgutach

Fotograf: Claus Schweikert

Paddler: Gregor Godduhn, Fabian und Frank Schweikert



Die oberste Wildgutach ab Dreistegen fährt man besser bei höheren Wasserständen. Hier ein Elzpegel Gutach von 133 cm.

Bei hohem Wasserstand kann man die Wildgutachfahrt bereits auf dem Heubach beginnen. Der Einsatzort ist frei wählbar, ca. 1 km oberhalb Dreistegen, des Zusammenflusses zur Wildgutach.



Der Bach wechselt zwischen offenen Abschnitten ...

... und kleinen Schluchten.



Dort geht es bei höheren Wasserständen auch wuchtig und schnell zur Sache.



Bootshausputz am Samstag, den 08.03.

Fotograf: Mike Schätzle



Auch für's leibliche Wohl war gesorgt.





Viesel

Malerbetrieb GmbH

*DAS IST MEHR
ALS FARBE*

August-Jeanmaire-Str. 18
79183 Waldkirch
Tel. (0 76 81) 474 05 10
Fax (0 76 81) 474 05 11
www.viesel-malerbetrieb.de

Mitgliederstatistik

Wie die Grafik zeigt, kommen die meisten unserer nunmehr 189 Mitglieder (Stand 1.1.2008) aus dem Landkreis Emmendingen, eine beträchtliche Anzahl jedoch auch aus Freiburg und dem Kreis Breisgau-Hochschwarzwald.

Herkunft der Elterliche Mitglieder, nach Landkreis/Land

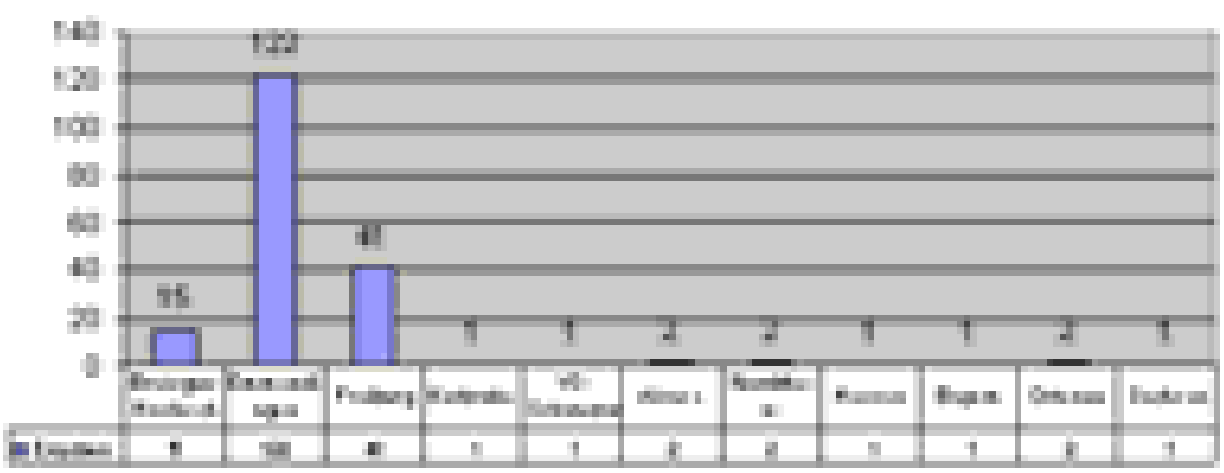

Mo-Fr: 10 - 12.30 Uhr
14 - 18.30 Uhr
Mi. Vormittag geschlossen
Sa - 9-13 Uhr

HOESER®
RADSPORTHAUS

Ihr Spezialist für

Individualaufbauten

Mountainbikes

Trekkingräder

Rennräder

Werkstatt

Service

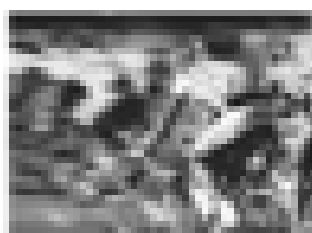

Kajak

Outdoor

Trekking

Bekleidungsshop mit Damenabteilung

Fabrikstrasse 1-3
39075 Marktredwitz

Tel. (03788) 90-00
Fax (03788) 90-04

radsport.hoeser@t-online.de
www.radsport.hoeser.de

		Aktivitäten Frühling und Sommer 2008 (Stand 3.1.2008) Bitte meldet euch frühzeitig bei dem jeweiligen Fahrtenleiter an – so macht die Planung mehr Spaß! Die Teilnehmer von Training und Kursen werden um regelmäßige Teilnahme gebeten, informiert bitte den Trainer, wenn ihr verhindert seid. In den Ferien findet kein regelmäßiges Breitensporttraining statt, Slalomtraining nach Absprache. Die Anmeldung zu den Kursen ist verbindlich und gilt für Nicht-Mitglieder mit Einzahlung der Kursgebühr. In den Kursen werden Boote und Paddel und in den Anfängerkursen Schwimmweste gestellt. Bekleidung, Helm und in den Fortgeschrittenenkursen Schwimmweste sind von den Teilnehmern selbst zu stellen. Ausgewählte Veranstaltungen des Badischen Kanuverbandes sind mit 'BKV' gekennzeichnet. Alle BKV Veranstaltungen unter www.kanu-baden.de .		
Kategorie	Termin	Veranstaltung	Ort	Fahrten- Übungsleiter, Sonstiges
REGELMÄSSIGE TERMINE - TRAINING - KURSE – STAMMTISCH				
Training Jugend Breitensport	Do 18:00-19:30, 03.04. bis 16.10. 03.04. bis 16.10. 24.04. bis 16.10.	Breitensport Kindertraining (Jg. 00 bis 96) Jugendtraining (Jg. 95 bis 91) Kinder-Anfängertraining (ab Jg. 00)	Elz, Bootshaus	Lena Schweikert Harry Schaaf Amelie Würzburger
Training Polo	Mi 19:00-20:30 02.04. bis 15.10.	Kanupolo Breitensport, Jugend und Erwachsene	Freibad Kollnau bzw Elz, Bootshaus	Stefan Teister
Training WW	Fr ab 18:00 Nach Absprache	Freestyle- und Wildwassertraining Breitensport	Huningue	Jörg Müller
Training Slalom	Mi+Do 17:00-18:45, ab 05.03.	Kanuslalom-Training Wettkampfgruppe	Elz, Bootshaus	Frank Schweikert Anfänger: Gregor Godduhn
Training Slalom	Di nach Absprache	Kanuslalom-Training Wettkampfgruppe	Huningue	Frank Schweikert
Treff WW	Mi 18:00-19:30 02.04 bis 15.10.	Paddeltreff Gelegenheit zum Paddeln und Schnuppern für jeden. Ohne Anleitung.	Elz, Bootshaus	Aufsicht: Lehrteam
Kurs	Mi 28.5., 04.06., 11.06 18:30-20:00 So 15.06 kompakt	Kajak-Anfängerkurs ab 15 Jahre, Vorerfahrung: Kenterkurs. Eigene Ausrüstung: WW-oder Fahrradhelm.	Elz, Bootshaus Griesheim/Huningue	Markus Kappelhoff, Elzweil-Mitgl. frei, DKV-Mitgl. EUR 20,-, Nichtmitgl. EUR 25,-
Kurs	Mi 09.04., 16.04. 18:30-20:00, und Kompakt ganztags 20.04., 27.04.	Kajak-Fortgeschrittenenkurs ab 15 Jahre, Vorerfahrung: A-Kurs, Eskimotierkurs, Zahmwasserfahrten. Eigene Ausrüstung: Bekleidung, Schwimmweste, WW-Helm.	Elz, Bootshaus und Huningue	Jörg Müller, Elzweil- Mitgl. frei, DKV-Mitgl. EUR 20,-, Nichtmitgl. EUR 25,-
Kurs	Mi 11.6. 18:30-20:00 So 15.06. Ausfahrt	Canadier-Fortgeschrittenenkurs (Wandercanadier) ab 15 Jahre, Vorerfahrung: A-Kurs. Eigene Ausrüstung: Bekleidung, Schwimmweste, WW-Helm.	Elz, Bootshaus Rhein, Neuenburg	Martin Würzburger, Elzweil-Mitgl. frei, DKV-Mitgl. EUR 16,-, Nichtmitgl. EUR 20,-
WW	Nach Absprache	Fahrten auf Gewässern der Region	Elztal Umgebung	Alle Fahrtenleiter, über Rundruf
Treff	Mi 20:15 18.06., 17.09.	Stammtisch , für Mitglieder, Eltern, Interessenten, Freunde zum einfach mal vorbeischaun, kennen lernen, Pläne schmieden, Dias/Filme schauen.	Bootshaus	
APRIL 2008				
Training	Ab Mi 02./Do 03.4.	Beginn Breitensport-Training auf der Elz	Elz, Bootshaus	Lehrteam
Slalom	So 06.04.	6. Elz - Kanuslalom , Badische Meisterschaft, 1. Lauf BW-Meisterschaft. Bitte um Kuchenspenden und Hilfe der Mitglieder!	Waldkirch, Elz, Bootshaus	Frank Schweikert, Andreas Godduhn.
Slalom	Sa 12. bis So 13.04.	Slalomrennen Hanau	Hanau	Nn
Slalom	Sa 19. bis So 20.04.	Slalomrennen Goumois/Doubs	Goumois/CH	Frank Schweikert
Bildung	Sa 19. bis So 20.04.	BKV-Fahrtenleiterlehrgang Teil 1/3 , Anfängerschulung, Ökologie, Großgewässer.	Elchesheim- Illingen	BKV

WW	So 20.04.	Wildgutach Paddeln und Laufen (Anm. 2 Wochen zuvor!)	Simonswald	Bernd Jung
Slalom	Fr 25. bis So 27.04.	Slalomrennen Augsburg Quali Nationalmannschaften	Augsburg	Frank Schweikert
MAI 2008				
Slalom	Mi 30.4. bis So 04.05.	Slalomrennen Markkleeberg Quali Nationalmannschaften	Markkleeberg	Frank Schweikert
WW	Do 01. bis So 04.05.	Berner Oberland , WW 2-4, Simme, Saane, etc.	Berner Oberland/CH	Jörg Müller
Wanderf.	Do 01. bis So 04.05.	Doubs	Goumois/CH	Harry Schaaf, Markus Kappelhoff
Bildung	Mo 13. bis Fr 16.05.	Übungsleiterausbildung , Grundlehrgang, Methodik, Didaktik, Sportbiologie.	Steinbach	BSB
WW	Sa 10. bis So 18.05.	Soca , WW 2-4, Verlängerung bis 25.5. nach Absprache.	Bovec/SLO	Mike Schätzle
Slalom	Sa 17. bis So 18.05.	Slalomrennen Wißmar	Wißmar (Gießen)	NN
Slalom	Sa 17. bis Mi 21.05.	Trainingslager Hildesheim/Hohenlimburg	Hildesheim/Hohenlimburg	Frank Schweikert
Slalom	Do 22. bis So 25.05.	Slalomrennen Hohenlimburg B-Rangliste	Hohenlimburg	Frank Schweikert
JUNI 2008				
Slalom	Fr 30.05. bis So 01.06.	Slalomrennen Rosenheim SDM-Sch/Jug/Sen, Lauf zur BWM	Rosenheim	Frank Schweikert
Slalom	Sa 07. oder So 08.06.	Slalom Lehrgang (v. A. Schüler-DM-Teilnehmer)	Rastatt	Frank Schweikert
Slalom	Fr 13. bis So 15.06.	Slalomrennen Spremberg DM-Schüler	Spremberg	NN
Slalom	Sa 14. bis So 15.06.	Slalomrennen Selestat	Selestat	NN
Treff	Mi 18.06. 20:15	Stammtisch , für Mitglieder, Eltern, Interessenten, Freunde zum einfach mal vorbeischauen, kennen lernen, Pläne schmieden, Dias/Filme schauen.	Bootshaus	
Freestyle	Fr 20. bis Sa 21.06.	Freestyle-Kurs	Huningue	BKV
Wanderf.	Geändert: So 22.06.	Oberrhein/Restrhein	Neuenburg	Markus Kappelhoff
Slalom	Fr 27. bis So 29.06.	Slalomrennen Hildesheim B-Rangliste	Hildesheim	Frank Schweikert
JULI 2008				
Slalom	Sa 05.07.07.	Slalom-Anfängerlehrgang des BKV	Achern	BKV
Slalom	So 06.07.07.	Slalomrennen Achern, Lauf zur BWM	Achern	Frank Schweikert
Slalom	Fr 11. bis So 13.07.	Slalomrennen EM Junioren	Solkan/SLO	NN
Slalom	Fr 11. bis So 13.07.	Slalomrennen Günzburg	Günzburg	NN
WW Wanderf.	Sa 12. bis So 13.07.	Reuss , WW 1-2	Bremgarten/CH	Veronika Kirchner
WW Wanderf.	Fr 11. bis So 13.07.	Kinder- und Jugendfahrt , Ognon	Villersexel	Harry Schaaf, Lena Schweikert
Treff	Sa 19.07. ab 15 Uhr	10-jähriges Jubiläum der Elzelle und Vereinsmeisterschaft.	Bootshaus	Kristina Schmidt, Festausschuss VM: Maïke Viesel und Johannes Dinkelaker
Freestyle	Sa 19. bis So 20.07.	Freestyle-Kurs	Augsburg	BKV
Slalom	Do 24. bis So 27.07.	Trainingslager Sault Brenaz oder St. Pierre de Boeuf	Sault Brenaz/St.P.d.B/FR	Frank Schweikert
Slalom	Mo 28. bis Do 31.07.	Trainingslager Bourg St. Maurice	Bourg St. Maurice /FR	Frank Schweikert

WW	Sa 26. bis Sa 02.08.	BKV-Wildwasserwoche Durance	Durance/FR	BKV
AUGUST 2008				
Wanderf.	So 03.08.	Auenheimer Altwasser	Kehl/Auenheim	Martin Würzburger
Kurs	Mi 06.08.	Ferienspielaktion der Stadt Waldkirch	Elz, Bootshaus	Lena Schweikert, Amelie Würzburger, Jana Schweikert
Slalom	So 17. bis Do 21.08.	Trainingslager Markkleeberg	Markkleeberg	Frank Schweikert
Slalom	Fr 22.8. bis So 24.08.	Slalomrennen Markkleeberg DM-Jugend+Junioren	Markkleeberg	Frank Schweikert
Bildung	Sa 23. bis So 24.08.	Übungsleiterausbildung, Praxisteil WW.	?	BKV
Slalom	Do 28. bis So 31.08.	Slalomrennen Ötz A-RL	Ötz	NN
SEPTEMBER 2008				
Slalom	Fr 05. bis So 07.09.	Slalomrennen Augsburg DM-Leistungsklasse	Augsburg	NN
Slalom	Fr 12. bis So 14.09.	Slalomrennen Fürth	Fürth	NN
Bildung	Sa 13. bis So 14.09.	BKV-Fahrtenleiterlehrgang Teil 2/3 und BKV-Sicherheitslehrgang, WW-Praxis, Paddel- und Bergetechnik.	Huningue	BKV
Treff	Mi 17.09. 20:15	Stammtisch , für Mitglieder, Eltern, Interessenten, Freunde zum einfach mal vorbeischaun, kennen lernen, Pläne schmieden, Dias/Filme schauen.	Bootshaus	
Slalom	Fr 19. bis So 21.09.	Slalomrennen Ulm, Lauf zur BWM	Ulm	Frank Schweikert
Arbeit	Mo 22.09.	Redaktionsschluss Elzwele Aktuell		Felix Reulecke
Slalom	Fr 26. bis So 28.09	Slalomrennen 4 Motoren für Europa, Rastatt	Rastatt	Frank Schweikert
Slalom	Fr 26. bis So 28.09.	Slalomrennen Bad Kreuznach, SDM Jun/LK, Lauf zur BWM	Bad Kreuznach	NN
OKTOBER 2008				
Wanderf.	Bis Mo 06.10.	Abgabe persönliche Fahrtenbücher beim Wanderwart		Martin Würzburger
Slalom	Sa 10. bis So 11.10.	Slalomrennen Schwerte, German Masters (nur Sen)	Schwerte	Frank Schweikert
Wanderf.	So 19.10.	Abschlussfahrt auf der III	III/FR	Hermann Müller
Treff Jugend	Sa 11. bis So 12.10.	Kinder- und Jugendhütte	Haldenmühle/Simonswald	Jugendausschuss
Arbeit	Do 23.10. 18:00	Klar Schiff - Richten der Boote für's Schwimmbad. Bitte um Hilfe der Schwimmbadbesucher (auch Eltern)!	Bootshaus	Kirill Prokhorov
NOVEMBER 2008				
Training	Di 04.11.	Beginn Krafttraining	Kraftraum Kastelberghalle	
Training	Do 06.11.	Beginn Hallentraining	Sporthalle St. Michael (Sehbehindertenschule Waldkirch)	
Training Kurs	Sa 15.11.	Beginn Schwimmbadsaison	Bad St. Peter	
Bildung	Sa 22. bis So 23.11.	BKV-Fahrtenleiterlehrgang Teil 3/3, Theorie und Hallenbad-Training.	Ketsch	BKV
Bildung	Mo 12. bis Fr 16.01.2009	Übungsleiterausbildung, Prüfungslehrgang, praktische Lehrprobe und schriftliche Prüfung beim LSV.	Steinbach	BSB

Hallo Wildwasser-Liebhaber !!!

Du möchtest nach Huningue oder am Wochenende Paddeln? Aber wer hat Zeit und wen könntest Du fragen? Seit Januar gibt es den Wildwasser - Email Verteiler elzwelle@yahoogroups.de. Danke Jörg für die Unterstützung! Um dort aufgenommen zu werden genügt eine Email an wildwasser@elzwelle.de mit den Stichworten „Aufnahme in den Wildwasser Verteiler“. Je eher ihr andere von euren Plänen unterrichtet, um so größer sind die Aussichten das etwas zustande kommt .

Mike Schätzle, Ressortleiter Wildwasserfahren



Kindertraining im Hallenbad St. Peter

BILDUNG ■ PLANUNG ■ BAULEITUNG VON BAUWERKEN

individuelle Raumkonzepte
 individuelle Gefertigung
 umfassende Bauleitung
 Kosten Controlling

ALBRECHT HILD
 Peter Göttsch und Landschaftsarchitekt
 www.albrecht-hild.de

Mühlweg 28
 79183 Waldkirch
 Tel. 07681/25700 Fax 07681/25701

07681 25701
 www.albrecht-hild.de

Pfeffermühle

Das Spezialkaffee am Marktplatz in Waldkirch

Täglich geöffnet

Telefon (07681) 3777

79183 Waldkirch - Marktplatz 36

Haben Sie ihn schon gefunden?
 Den Ansprechpartner für alle Fragen rund um die FFB und Bauen?!

Wir sind

- FFB- und FFB-Vertriebspartner für alle relevanten Hersteller
- FFB-Vertriebspartner für alle FFB-Produkte
- FFB-Vertriebspartner für alle FFB-Produkte
- FFB-Vertriebspartner für alle FFB-Produkte
- FFB-Vertriebspartner für alle FFB-Produkte

FFB
 FFB
 FFB

FFB
 FFB
 FFB

So ist der Kanu Club *Elzwelle* Waldkirch e.V. erreichbar:

Anschrift	Kanu Club Elzwelle Waldkirch e.V., Neue Kirchmatte 15, D-79183 Waldkirch
Internet	www.elzwelle.de
Kernvorstand laut Satzung/Jugendordnung	
1. Vorsitzender	Frank Schweikert, Tel. 07681-23404, vorstand@elzwelle.de
2. Vorsitzender	Andreas Godduhn, Tel. 07681-9193, vorstand2@elzwelle.de
Kassenwart	Markus Kappelhoff, Tel. 07681-24520, kasse@elzwelle.de
Jugendleiter	Harry Schaaf, Tel. 07681- 4746339, jugend@elzwelle.de
Erweiterter Vorstand mit Stimmrecht	
Sportlicher Leiter	Frank Schweikert, Tel. 07681-23404, sport@elzwelle.de
Wanderwart	Martin Würzburger, Tel. 07666-3248, wanderwart@elzwelle.de
Jugendvertreter	
Jugendleiter	Harry Schaaf, Tel. 07681- 4746339, jugend@elzwelle.de
Stellv. Jugendleiter	Lena Schweikert, Tel. 0761-3848860, jugend2@elzwelle.de
Jugendsprecher	Johannes Dinkelaker, 07681-4990979, jugendsprecher@elzwelle.de
Jugendsprecherin	Maike Viesel, 07681-23499, jugendsprecher2@elzwelle.de
Ressorts	
Kassenprüfung	Beate Hoch, Tel. 07681-25384 und Martina Vavra, Tel. 07666-4409
Presse	Harald Seidler, Tel. 07681-4937218, presse@elzwelle.de
Kanupolo	Stefan Teister, 0761-58539856, polo@elzwelle.de
Redaktion Elzwelle aktuell	Felix Reulecke, Tel. 07681-4938793, redaktion@elzwelle.de
Inserate Elzwelle aktuell	Manfred Peghini, Tel. 07682-67115, inserate@elzwelle.de
Web-Master www.elzwelle.de	Claus Schweikert, Tel. 08031-234365, webmaster@elzwelle.de
Bootshauswart	Roland Hoch, Tel. 07681-25384, bootshaus@elzwelle.de
Materialwart: Boote/Paddel/Sportgeräte	VAKANT , material-sportgeraete@elzwelle.de
Materialwart: Anhänger	Bernd Haar, Tel. 07681-7253, material-anhaenger@elzwelle.de
Materialwart: Campingzubehör	Kerstin Spiekermann, Tel. 07682-909398
Feste	Kristina Schmidt, Tel. 07685-913564, feste@elzwelle.de
Bootsverleih	Markus Kappelhoff, Tel. 07681-24520, bootsverleih@elzwelle.de (bei Abwesenheit: Bootshauswart) NACHFOLGE GESUCHT
Streckenwart	Gregor Godduhn, 07681-9193, strecke@elzwelle.de
Kontakte Selestat	Harry Schaaf, Tel. 07681- 4746339
Postverteilung	Astrid Hakenlücke, 0761-5038627, postverteilung@elzwelle.de
Kanuslalom	Frank Schweikert, Tel. 07681-23404, slalom@elzwelle.de
Kanupolo	Stefan Teister, Tel. 0761-58539856, polo@elzwelle.de
Kursverwaltung	Jörg Müller, 0761-7049773, kurse@elzwelle.de
Wildwasserfahren	Mike Schätzle, 0761-807845, wildwasser@elzwelle.de
Archivierung (Bilder, Filme, Presse)	Holger Hannemann, Tel. 07681-3496, archiv@elzwelle.de
Bankverbindung	
Bank	Volksbank Breisgau Nord, BLZ 680 920 00, Konto 19 51 61 05 (Jugendkonto: 19 05 34 07) Spenden: Bitte vollständige Angabe der Adresse für Spendenquittung.

Ihr Spezialist in allen Baufragen

KB

KARL BURGER GmbH

Bauunternehmung · Hoch- und Tiefbau
 Betonfertigteile · Altbausanierung
 Umb- und Erweiterungsbauten

79183 Waldkirch · Adalbert-Söfner-Straße 2
 Tel. 07681 7 47788-0 · Fax 07681 7 47788-20
 e-mail: info@karl-burger.de



Gut, dass wir uns kennen!



Sparkasse
Freiburg-Nördlicher Breisgau

- Rund 300.000 Kunden schenken uns ihr Vertrauen! Und 1.300 Mitarbeiterinnen und Mitarbeiter empfangen sich täglich an 71 Standorten mit Freundlichkeit, Herz und Kompetenz dafür, dass das so bleibt.
- Als größte erbsenbasierte Bank bieten wir professionelle und individuelle Beratung in über 20 Spezialisten-Centern für Vermögensmanagement, Private Banking, Immobilien, Anleihen, Firmen-, Gewerbe- und kommunale Kunden.
- Wir kennen alle Menschen in unserer Region – ihre Wünsche, Bedürfnisse und Potenziale – und stellen uns mit unseren Finanzdienstleistungen stets aktuell darauf ein.

Wenn auch Sie unser Kunde werden möchten, freuen wir uns darauf, Sie recht bald kennen zu lernen. www.sparkasse-freiburg.de



Antrag auf Aufnahme in den Kanu Club Elzwele Waldkirch e.V.

Ich/wir beantrage/n die Aufnahme in den Kanu Club Elzwele Waldkirch e.V.:

Name (bei Familie alle Personen): _____

Geburtsdatum (alle Personen): _____

Straße/PLZ/Wohnort: _____

Telefon / e-Mail: _____ Eintrittsdatum: _____

Bankverbindung: _____

Ich bin einverstanden, dass meine Adresse zu Zwecken der einfacheren Kontaktaufnahme auf einer Liste an

Vereinsmitglieder weitergegeben wird: Ja Nein

Die Vereinsatzung erkenne/n ich/wir als verbindlich an. Die Angaben werden elektronisch gespeichert.

Mit meiner Unterschrift erkläre/n ich/wir mich/uns einverstanden mit dem automatischen Bankeinzug des Vereinsbeitrages (bitte berücksichtigen Sie, dass dadurch die ehrenamtliche Tätigkeit des Kassenwartes sehr erleichtert wird und der Verein Kosten spart!)

Mir/uns ist bekannt, dass Kanusport auf Gewässern in der Natur ausgeübt wird und damit entsprechendes Verhalten erforderlich ist, um Gefahren vorzubeugen. Ferner ist mir/uns bekannt, dass bei Ausfahrten der Personentransport in der Regel in verschiedenen Kraftfahrzeugen mit wechselnden Fahrern stattfindet. Der/die Antragsteller bzw. die Erziehungsberechtigten ist/sind selbst dafür verantwortlich, jährliche Gesundheitschecks durchführen zu lassen und eventuelle gesundheitliche Einschränkungen zur Ausübung von Kanusport den Übungs- oder Fahrtenleitern mitzuteilen.

Ferner ist/sind der/die Antragsteller bzw. die Erziehungsberechtigten selbst dafür verantwortlich, dass ausreichende Schwimmfähigkeiten erworben werden. Als ausreichend wird für Kinder unter 10 das DLRG Seepferdchen, für alle älteren Personen das Jugendschwimmabzeichen Bronze oder vergleichbare Fertigkeiten angesehen. Fertigkeiten im Schwimmen (DLRG-Scheine) können hier vermerkt werden:

Unterschrift: _____ Ort / Datum: _____

(bei minderjährigen Erziehungsberechtigte/r)

Der Vereinsbeitrag ist jährlich im Voraus fällig und setzt sich wie folgt zusammen - Stand Jan. 2006:
(Bitte zutreffenden Gesamtbeitrag markieren)

Verband In EURO	Kinder		Jugend	Erwachs.	Erwachs.	Fam. bis 5 Pers (1)		Allerz. bis 4 Pers (1)	
	Bis 6	7-14	15-17	ab 18	Ermäßigt (2)	von	bis	Von	bis
DKV	0,00	1,30	2,90	6,50	6,50	13,00	21,70	6,50	15,20
BKV	0,00	0,50	0,80	2,50	2,50	5,00	7,40	2,50	4,90
BSB	0,40	0,40	0,80	0,80	0,80	2,00	4,00	1,20	3,20
KCEW	4,60	20,80	25,50	35,20	25,20	75,00	61,90	39,80	26,70
Gesamt	5,00	23,00	30,00	45,00	35,00	95,00	95,00	50,00	50,00

(1) Nur Kinder bis 25. Jedes weitere Kind zahlt die Summe der Dachverbandsbeiträge plus 1/2 des Vereinsbeitrages.

(2) Junge Erwachsene (18-25) in Ausbildung, Wehr- oder Zivildienst sowie nach Antrag an Vorstand.

-----Auszug aus der Vereinsatzung-----

§ 2 Erwerb der Mitgliedschaft

1. Mitglied des Vereins kann jede natürliche Person werden.

2. Wer die Mitgliedschaft erwerben will, hat an den Vorstand ein schriftliches Aufnahmegesuch zu richten. Bei Minderjährigen ist die Zustimmung des gesetzlichen Vertreters erforderlich. Die Aufnahme erfolgt durch den Vorstand.

-----Bankverbindung-----

Kanu Club Elzwele Waldkirch e.V., Volksbank Breisgau Nord, Konto Nr. 19 51 61 05, BLZ 680 920 00



Dankeschön ...

... der **Zimmerei Baumer**, der **Schreinerei Bayer**, der Firma **Bau Burger**, der Firma **Click-4-Time**, der Firma **Allianz Ehlert**, dem **Hotel-Restaurant Felsenkeller**, der **Steinmetzwerkstatt Bernd Haar**, der Firma **CFS Hentrich**, dem **Garten- und Landschaftsarchitekten Hild**, der Firma **Radsport-Hoeser**, der **Schreinerei Holder**, dem **Autohaus Huber**, der **Kandel Apotheke**, dem **Autohaus Maier**, dem **Autohaus Ruf**, der Firma **Wohnmobile Waldkirch**, der **Pfeffermühle**, der **Sparkasse Freiburg**, dem KFZ-Meisterbetrieb **Mack**, dem **Kanu-Outdoor-Center Freiburg**, den **Stadtwerken Waldkirch**, der Firma **Stülpnagel**, der **Autolackiererei Viesel**, dem **Malerbetrieb Viesel**, der **Volksbank Breisgau Nord**, der Firma **Augenoptik Wipfler**, dem **Einrichtungshaus Woerner** und der Firma **Elektro Zimmermann**, die uns mit ihren Anzeigen ein Stück des Weges frei machen. Außerdem danken wir der Firma **Faller KG**, der Firma **Sick AG**, dem **Getränkemarkt Gommel**, der **Hirschenbrauerei**, der Firma **Securitas Sicherheitstechnik**, der Firma **Elektro Prinzbach**, der **Badischen Zeitung**, der **Sehbehinderten-Schule St. Michael**, dem **Badischen Kanuverband**, dem **Badischen Sportbund**, dem **Landratsamt Emmendingen**, dem **Angelverein Siensbach**, dem **Bauhof Waldkirch**, dem **FC Kollnau**, den **Freiburger Faltbootfahrern**, den **Ortsverwaltungen Kollnau und Siensbach**, dem **Landessportbund Baden-Württemberg**, der **Uniklinik Freiburg**, der **Gemeinde St. Peter** und der **Stadt Waldkirch** für ihre Unterstützung.

Die nächste *Elzvelle* aktuell – mitmachen lohnt ...!

Wie immer werden wir unter den Text- und Bildautoren der *Elzvelle* aktuell, der Homepage www.elzvelle.de sowie unter den Akquisiteuren für Inserate wieder interessante Preise verlosen.

Redaktionsschluss für die nächste Ausgabe der *Elzvelle* aktuell ist der 30. September 2008. Textbeiträge, schöne Bilder, Inserenten – mitmachen lohnt in jedem Fall!

Impressum :

Elzvelle aktuell
Vereinsmagazin des Kanu Club Elzvelle Waldkirch e.V.

Herausgeber:
Kanu Club Elzvelle Waldkirch e.V.

Redaktion und Layout:
Felix Reulecke

Druck:
Abbas Hammoud

Auflage:
200 Exemplare

Elzvelle aktuell im Internet:
www.elzvelle.de

Die nächste Ausgabe des *Elzvelle* aktuell erscheint
im Oktober 2008

...näher dran!



...an Land und Kultur

Unsere Volksbank ist in der Region
gewachsen. Ihren Menschen sind wir
näher als andere. Bei uns haben Sie

Ansprechpartner, die wissen, wovon
Sie reden. Und die persönlich Zeit für
Sie haben. Überzeugen Sie sich.



Volksbank
Breisgau Nord eG
Emmendingen · Kallertshill · Waldkirch

...näher dran!